

CADASTRAMENTO DA REDE

01	ALBINO FERREIRA DA ROSA
02	ELTON FICHER
03	LAIR FERNANDO DE OLIVEIRA
04	FLAVIO FERNANDES
05	NORBERTO DUQUE
06	INES FERNANDES
07	JORGE FERNANDES
08	JORGE VITORILO
09	NILTON SANTOS
10	LAURO LAPAZINI
11	RESIDÊNCIA
12	EZEQUIEL FERNANDES
13	ANILDO FERNANDES
14	ALCEU FERNANDES
15	MARINO MOREIRA
16	VALDOMIRO MOREIRA
17	TERENCIO BARBOSA
18	CEZAR DA ROSA
19	LUIZ DA ROSA
20	JAIR RAMOS
21	LURDES BARBOSA
22	CLAUDIANE BARBOSA
23	JULIO FICHER
24	ESCOLA
25	VILSO MILANI
26	DAVI MILANI
27	GELSON GERARDI
28	DERLI ZANARDI
29	RESIDÊNCIA
30	OSMAR REN
31	CEMITÉRIO
32	AIRTON BARBIERI
33	SEDE SOCIAL
34	IGREJA
35	ARGEL PAÑO
36	CHICO UNOZAKI
37	GENUINO BAZANELA
38	ANDRÉ BAZANELA
39	ODAIR STEFANI
40	PANEGALI
41	DORVALINO PANEGALI
42	GIBA FERNANDES
43	EZEQUIEL FERNANDES
44	IVANOR LUIZ MENEGAS
45	JAIR LAPAZINI
46	ERVINO FERNANDES
47	VILMA FICHER
48	ARNO FICHER
49	IGREJA
50	PAVILHÃO
51	CEMITÉRIO
52	ELEMAR BEUTLER
53	PEDRO COMBRA
54	GILSON BUETLER
55	TACHINA
56	JAIR FOSCH
57	ALBERTINA FOSCH
58	AIRTON FOSCH
59	ALEX PUPERMACH
60	ANALISO PUPERMACH
61	NELSON MULLER
62	JOSE PUPERMACH
63	OLDAIR PUPERMACH
64	ADEMIR LAPAZINI

AZUL - UNIDADES QUE RECEBERÃO ÁGUA POTÁVEL
 VERMELHO - PROJEÇÃO FUTURA PARA RECEBIMENTO DE ÁGUA POTÁVEL

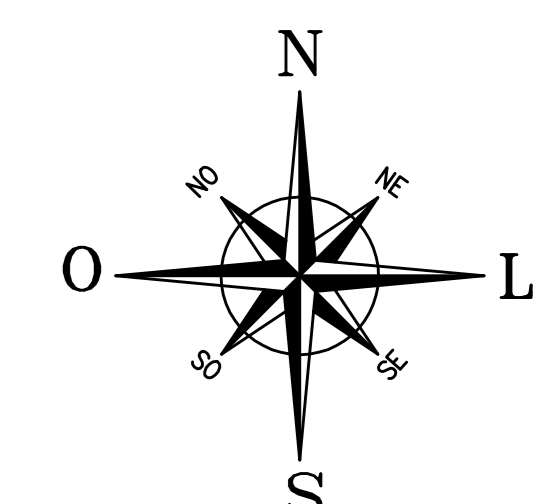
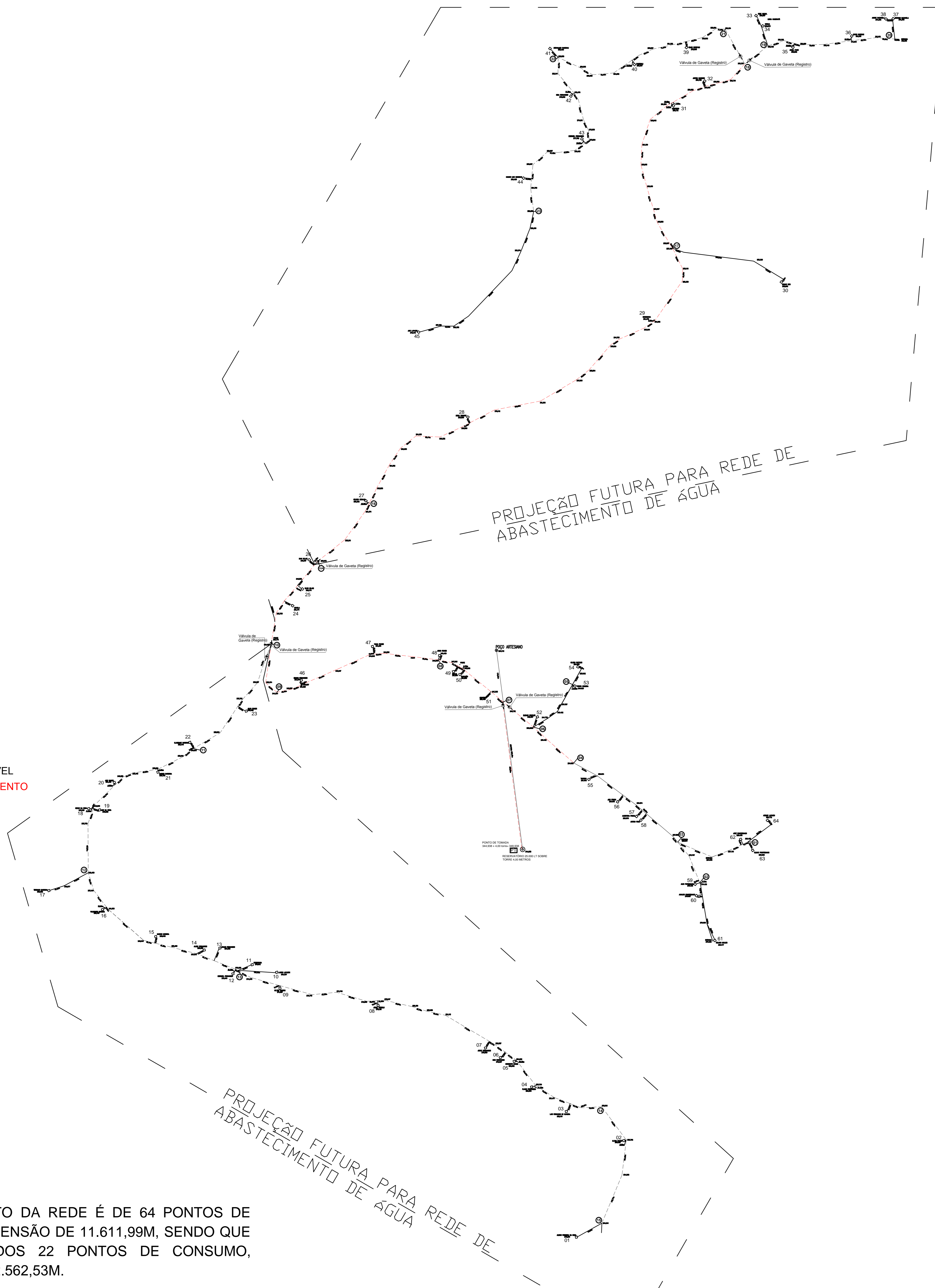

Detalhe Seção Padrão Escavação

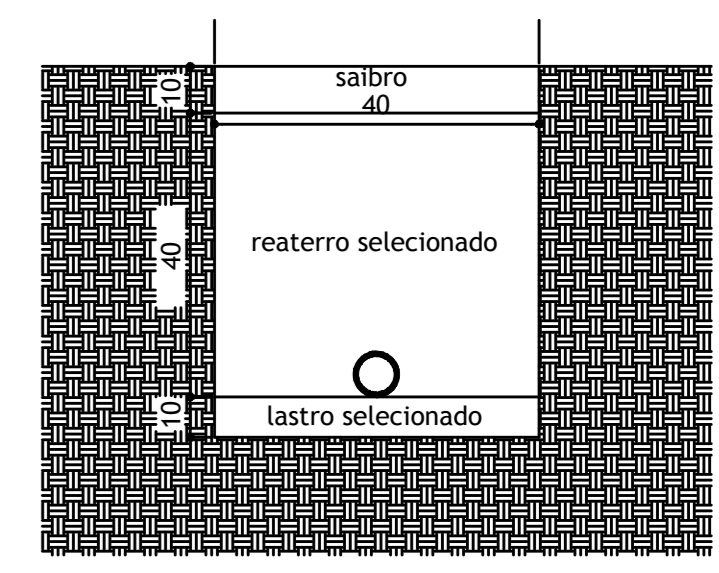

Detalhe Caixa de Inspeção de Registro

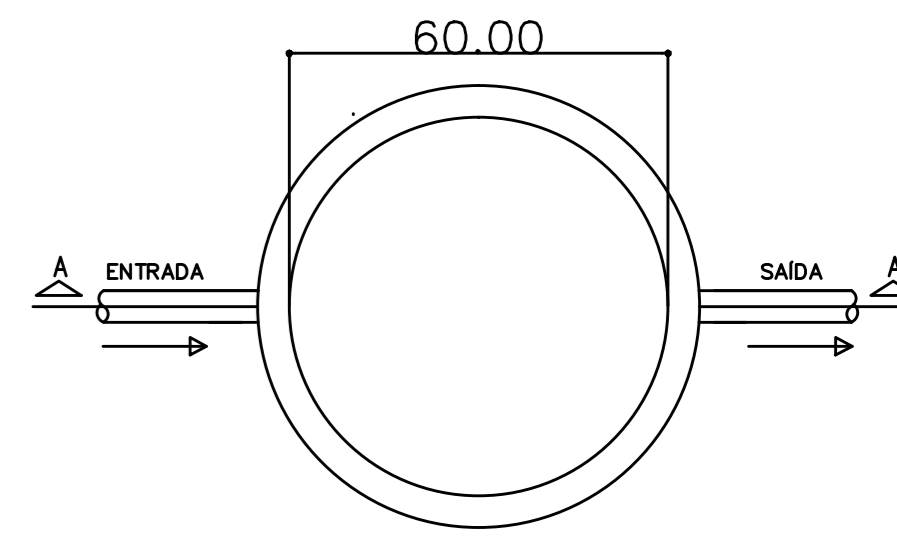

PLANTA BAIXA

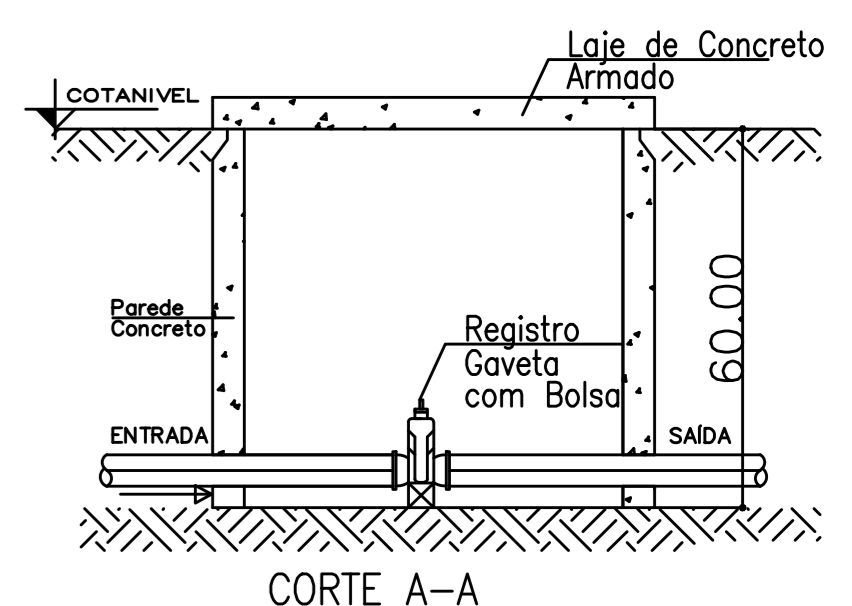

CORTE A-A

LIGAÇÃO DOMICILIAR

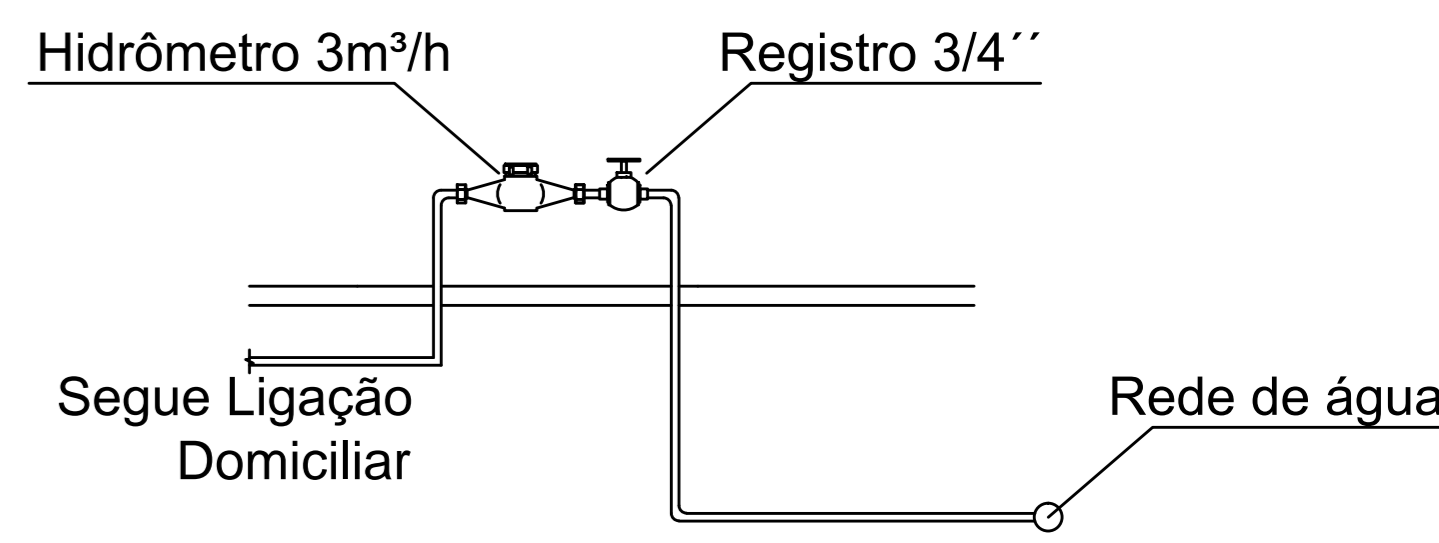

PROJEÇÃO FINAL DE ATENDIMENTO DA REDE É DE 64 PONTOS DE CONSUMO, TOTALIZANDO UMA EXTENSÃO DE 11.611,99M, SENDO QUE PRIMEIRAMENTE SERÃO ATENDIDOS 22 PONTOS DE CONSUMO, TOTALIZANDO UMA EXTENSÃO DE 2.562,53M.

RUA VALZUMIRO DUTRA, 161-CENTRO-CEP 98.460-000
 FONE (55) 3745-1288 - IRAÍ/RS

MUNICÍPIO DE **IRAÍ**

PLANTA PLANIALTIMÉTRICA GERAL

LINHA DUAS PONTES	PRONOME	01	DATA	15/07/2016
REDE DE ABASTECIMENTO DE ÁGUA	ESCALA	S/E	REV. TOTAL	2.562,53M

CHRISTIAN NEGRELLO
 Engenheiro Civil - CREA 22.488/RS

ANTÔNIO VILSON BERNARDI
 Engenheiro Civil - CREA 22.488/RS

Rede de Águas e Esgotos Precisa

e-mail: c_negrello@hotmail.com