

FACHADA 01

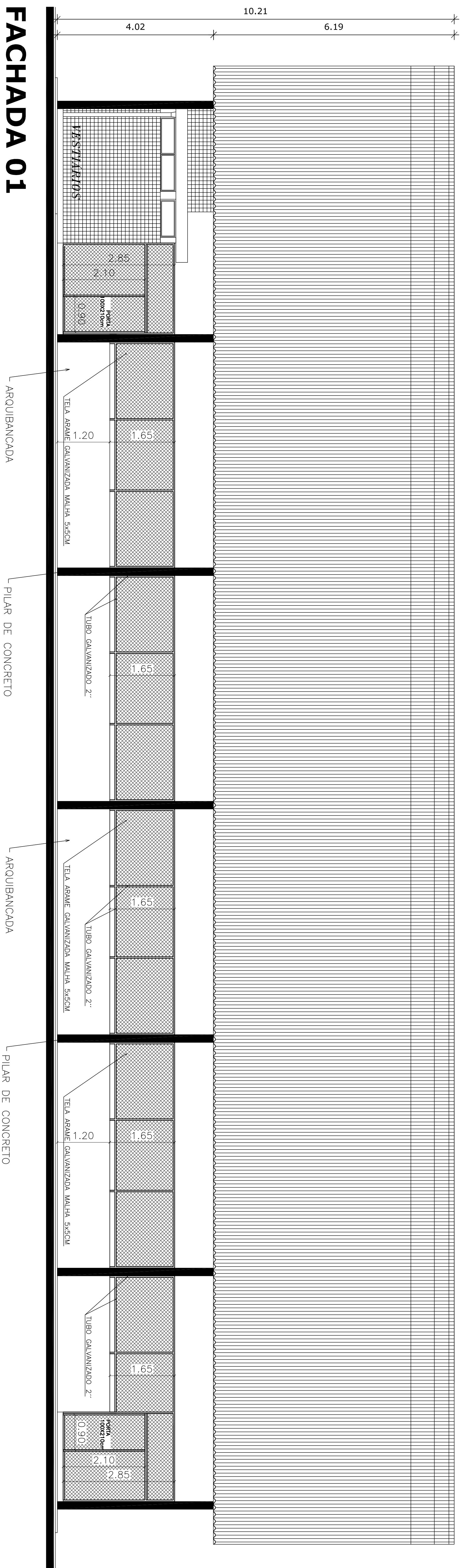

FACHADA 02

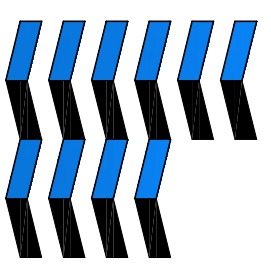
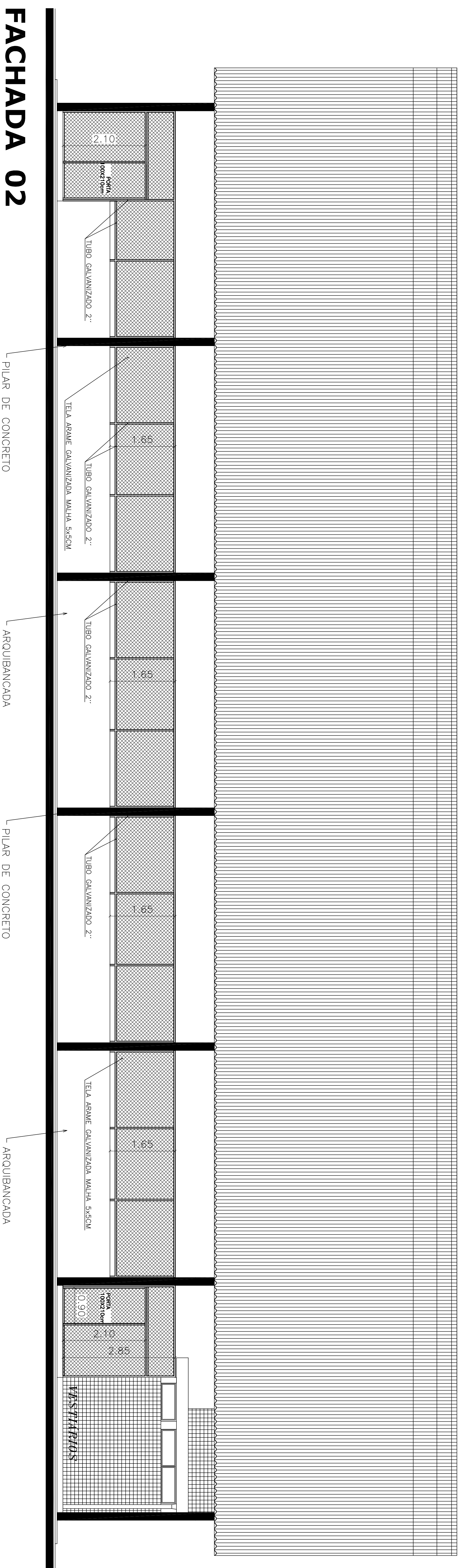

DETALHE_FECHAMENTOS
ESCALA:1:50

MUNICÍPIO DE **IRÁI**
RUA VALZUMIRO DUTRA, 161 - CENTRO - CEP 98.460-000
FONE (55) 3745-1288 - IRÁI/RS

PROJETO ARQUITETÔNICO

LINHA BORETT	PROJETO	DATA	16/03/2016
FECHAMENTO QUADRA	FECHAMENTO	ESCALA	1:50
		MET. TOTAL	08,70

Projeto Arquitetônico
Visto e aprovado em 16/03/2016
Arquiteto Responsável: *[Assinatura]*
Visto e aprovado em 16/03/2016
Engenheiro Responsável: *[Assinatura]*
Direitos Autorais Reservados Conforme Artigo 184 do Código Penal, Lei 5.888 do Código Civil e Resolução CONFEA 208/71
e-mail: vinciusborate@hotmail.com